

Document de présentation

Table des matières

1	Rapport d'activité 2019-2020.....	1
2	Rapport financier au 31 août 2020 (session 2019-2020)	2
3	Rapport moral et projets : État de la situation depuis septembre 2020.....	2
4	Budget prévisionnel 2020-2021	2
5	Cotisations 2021-2022 sur la base des propositions du CA.....	3
6	Renouvellement des membres du conseil d'administration.....	3
7	Annexes	4

1 Rapport d'activité 2019-2020

Historique des adhésions au 25/01/2021

	Familles	Adhérents	Inscriptions aux ateliers...
2017-2018	434	720	745
2018-2019	466	776	1294
2019-2020	458	756	1135
2020-2021	342	596	630

Une association au ralenti, souvenez-vous

Un arrêt brutal de nos activités le lundi 16 mars pour cause de confinement !

Une reprise en douceur dès le lundi 25 mai pour quelques ateliers dans le respect des mesures sanitaires souhaitées par les autorités.



- **Marche-détente** : lundi 25 mai (rdv à 9h 50)
- **Scrabble** : lundi 25 mai à 14h
- **Pétanque** : lundi 25 mai à 14h 30
- **Rando-vélo** : mardi 26 mai à 9h 45
- **Modélisme ferroviaire** : samedi 6 juin 14h 30

LA SITUATION ACTUELLE EST EXCEPTIONNELLE

Des protocoles d'accueil sont en cours de rédaction, ils seront portés à la connaissance de tous les participants et affichés dans les espaces utilisés par Kifekoi? (Espace des Bruyères et Fort).

Le président sera personnellement présent auprès des animateurs pour accueillir les participants.

Alors que nos ateliers avaient repris depuis septembre 2019, décision avait été prise d'annuler toutes les activités de l'association à compter du samedi 14 mars jusqu'à nouvel ordre en raison de la mise en application du confinement national. Cette décision concernait les ateliers hebdomadaires et périodiques, les soirées, concerts et les conférences.

Pendant la période du confinement et après, la diffusion de la newsletter a été régulièrement assurée. Des informations ont été données sur la contribution de l'association à l'effort de solidarité. Des sujets d'actualité ont été abordés, des vidéos culturelles proposées et des poèmes écrits par des adhérents publiés.

Une chaîne téléphonique a été mise en place. La contribution à la fabrication des masques a également constitué un temps fort.

Les documents suivants se trouvent en annexe :

- Statistiques Adhérents (2019-2020) : cf. annexe 7.1.1
- Adhérents par ville (2019-2020) : cf. annexe 7.1.2
- Histogramme des âges des inscrits (2019-2020) : cf. annexe 7.1.3
- Calendrier des animations de janvier à juin 2020 : cf. annexe 7.1.4

2 Rapport financier au 31 août 2020 (session 2019-2020)

Établis dans le respect des nouvelles normes comptables, les documents présentés sont les suivants :

- 1- Analyse de gestion 2019-2020 (cf. annexe 7.3.1).
- 2- Bilan au 31 août 2020 (cf. annexe 7.3.2).
- 3- Compte de résultat en liste 2019-2020 (document officiel, couplé avec le bilan) (cf. annexe 7.3.3).

Ces informations financières font apparaître, à la date du 31 août 2020, un résultat bénéficiaire de l'exercice d'un montant de 1 500 €. Cette situation résulte de la baisse d'activité de l'association en raison de la crise sanitaire.

3 Rapport moral et projets : État de la situation depuis septembre 2020

L'activité événementielle :

- ✓ La matinée Portes ouvertes du samedi 26 septembre (35 animateurs présents et environ 40 participants).
- ✓ La chaîne téléphonique ; elle a été réactivée à l'initiative des membres du Conseil d'administration et des animateurs.
- ✓ Les conférences de Pierre-Alain Mallet (PAM) ont été réalisées en visioconférence : Coco CHANEL le 27 novembre, LISBONNE le 11 décembre, L'Orient Express le 23 janvier, Notre-Dame de Paris le 5 février.

Le détail du programme des activités et des animations (hors ateliers) pour la session 2020-2021 se trouve détaillé en annexe 7.2.

Les activités (ateliers, clubs, cercles) :

- ✓ Les ateliers qui ont maintenus leurs activités (pétanque, marche, vélo)
- ✓ La connectivité numérique a été essentielle pour permettre à certains ateliers de continuer à fonctionner. Trois animatrices poursuivent l'activité de leurs ateliers par visioconférence (Anglais : conversation courante, Allemand : conversation courante, et « Mise en scène d'images numériques »); les séances de l'atelier périodique « Cercle de guérison » sont également assurées à l'aide de Zoom ;
- ✓ Un contact a été établi avec les animateurs sur les intentions de reprise de certains ateliers en visioconférence ou autres moyens dès le mois de mars.

De nouvelles perspectives d'utilisation des outils numériques sont envisagées pour d'autres ateliers (Le français ludique, Bridge, Scrabble...)

Les travaux d'aménagement : Financés sur le budget de l'association, les travaux ont été réalisés dans le chalet et la salle par les membres du CA et quelques adhérents.

4 Budget prévisionnel 2020-2021

Le budget prévisionnel se trouve en annexe 4.

Comme chaque année, une demande subvention a été adressée à la Mairie.

Ce budget fait apparaître un excédent (bénéfice) de 2 305 €. Cet excédent marque aussi notre volonté de disposer d'un montant suffisant de crédits pour permettre, d'une part, de faire face aux dépenses liées au renouvellement d'une partie de l'équipement en matériel et mobilier du local (Espace des Bruyères) et, d'autre part, d'organiser des manifestations conviviales pour fêter les 20 ans de l'association en 2022.

5.1 Montant de la cotisation et de la contribution informatique

Il est proposé pour la saison 2021-2022 :

- ✓ Cotisation annuelle : maintien du montant à 20 €
- ✓ Contribution informatique : Exonération exceptionnelle pour les adhérents qui s'en étaient acquittés pour la saison 2020-2021.

5.2 Conférences (en présentiel ou en visioconférence)

Un droit d'entrée de 10 € serait demandé à chaque participant pour toute conférence.

Compte du contexte, les visioconférences données en 2020 et en 2021 ont été offertes aux adhérents à jour de leur cotisation. Aucune participation financière n'a été donc été demandée alors même qu'une indemnisation de l'intervenant pour chacune des conférences est assurée par l'association. Cette situation exceptionnelle ne peut être pérennisée.

C'est pourquoi, il est proposé un abonnement forfaitaire de 30 € déterminé sur les bases suivantes :

- ✓ 6 conférences par an ; entrée 10 € par séance soit 60 €
- ✓ Proposition de forfait de 30 € donnant accès à toutes les conférences, soit l'équivalent de 5 € par séance, c'est-à-dire la moitié du tarif applicable.

6 Renouvellement des membres du conseil d'administration

Le conseil d'administration et le bureau actuel sont décrits dans le tableau ci-dessous.

Le mandat de quatre membres arrive à expiration ; il s'agit de celui de Chantal THEVENOT, Jean Claude CORMIER, Michel DESSAINTEs et Marie Anne ANGLADE.

- Marie Anne Anglade et Jean Claude Cormier ont fait savoir qu'ils ne souhaitent pas renouveler leur mandat.
- Deux candidatures ont été exprimées, celles de :
 - Marie-Laure ABOULKER, animatrice de deux ateliers (atelier « Écritures » et atelier « Anglais avancé ») et membre de l'atelier « Théâtre »
 - Daniel LAMARTINE, animateur du COBS (Cercle œnologique des Bruyères à Sucy).

Afin de pourvoir ces quatre sièges, les quatre candidatures suivantes sont donc soumises à votre suffrage :

	Conseil d'administration actuel	Bureau actuel	Vote pour le nouveau Conseil d'administration
Marie Laure ABOULKER	-		Nouvelle candidature
Marie Anne ANGLADE	Oui, non renouvelé		
Jean Claude CORMIER	Oui, non renouvelé		
Brigitte DEMANGE	Oui	Secrétaire	
Michel DESSAINTEs	Oui		Renouvellement
Michel DUMOULIN	Oui		
Arnaud DOUSSEAUD	Oui		
Françoise DURAND	Oui		
Jean-Claude HUIX	Oui		
Dominique LAFONT	Oui	Trésorière	
Daniel LAMARTINE	-		Nouvelle candidature
Muriel MICHEL	Oui		
Jean PROT	Oui	Président	
Chantal THÉVENOT	Oui	Trésorière adjointe	Renouvellement

7.1 Rapport d'activité 2019-2020

7.1.1 Statistiques Adhérents (2019-2020)

Statistiques Adhérents - 2019-2020

27/01/2021



FAMILLES		PERSONNES		INSCRIPTIONS
Total familles adhérentes	458	Adhérents à Kifekoi?	756	1135
Dont nouvelles	75	Total personnes inscrites à une ou plusieurs activités	542	Hommes=29% Femmes=67%
Familles qui n'ont pas renouvelé leur adhésion cette année	83	1 Micro-informatique (8)	48	55
Familles qui participent aux activités	424	2 Jeux (8)	99	139
dont inscrites à 1 activité	214	3 Ateliers Créatifs (6)	95	107
dont inscrites à 2 activités	78	4 Développ. personnels (12)	169	206
dont inscrites à 3 activités	40	5 Cercles (3)	56	57
dont inscrites à 4 activités	21	6 Langues (7)	64	69
dont inscrites à 5 activités	18	~Conférences (5)	89	130
dont inscrites à 6 activités	15	~Soirées, Récitals (6)	210	312
dont inscrites à 7 activités	9	~Visites guidées (3)	47	60
dont inscrites à 8 activités et +	29			

7.1.2 Adhérents par ville (2019-2020)

Adhérents	%	CP	Communes	Adhérents	%	CP	Communes
334	72.9	94370	Sucy en Brie	1	0.2	77173	Chevry Cossigny
29	6.3	94880	Noiseau	1	0.2	77340	Pontault Combault
15	3.3	94470	Boissy St Leger	1	0.2	78730	St Arnoult en Yvelines
12	2.6	94430	Chennevieres s/ Marne	1	0.2	91230	Montgeron
11	2.4	94490	Ormesson s/ Marne	1	0.2	93160	Noisy Le Grand
9	2.0	94440	Marolles en Brie	1	0.2	94160	St Mandé
6	1.3	94100	St Maur Des Fosses	1	0.2	94190	Villeneuve St Georges
6	1.3	94450	Limeil Brevannes	1	0.2	94300	Vincennes
5	1.1	94210	St Maur Des Fosses, La Varenne	1	0.2	94350	Villiers s/ Marne
5	1.1	94420	Le Plessis Trevisé	1	0.2	94440	Santeny
4	0.9	94000	Creteil	1	0.2	94460	Valenton
2	0.4	77170	Servon	1	0.2	94500	Champigny s/ Marne
2	0.4	91330	Yerres	1	0.2	94520	Perigny s/ Yerres
2	0.4	94440	Villecresnes	1	0.2	94600	Choisy Le Roi
1	0.2	77166	Grisy Suisnes	1	0.2	94700	Maisons Alfort
458 Adhérents				30 Communes			

7.1.3 Histogramme des âges des inscrits (2019-2020)



Histogramme des âges des inscrits (2019-2020)

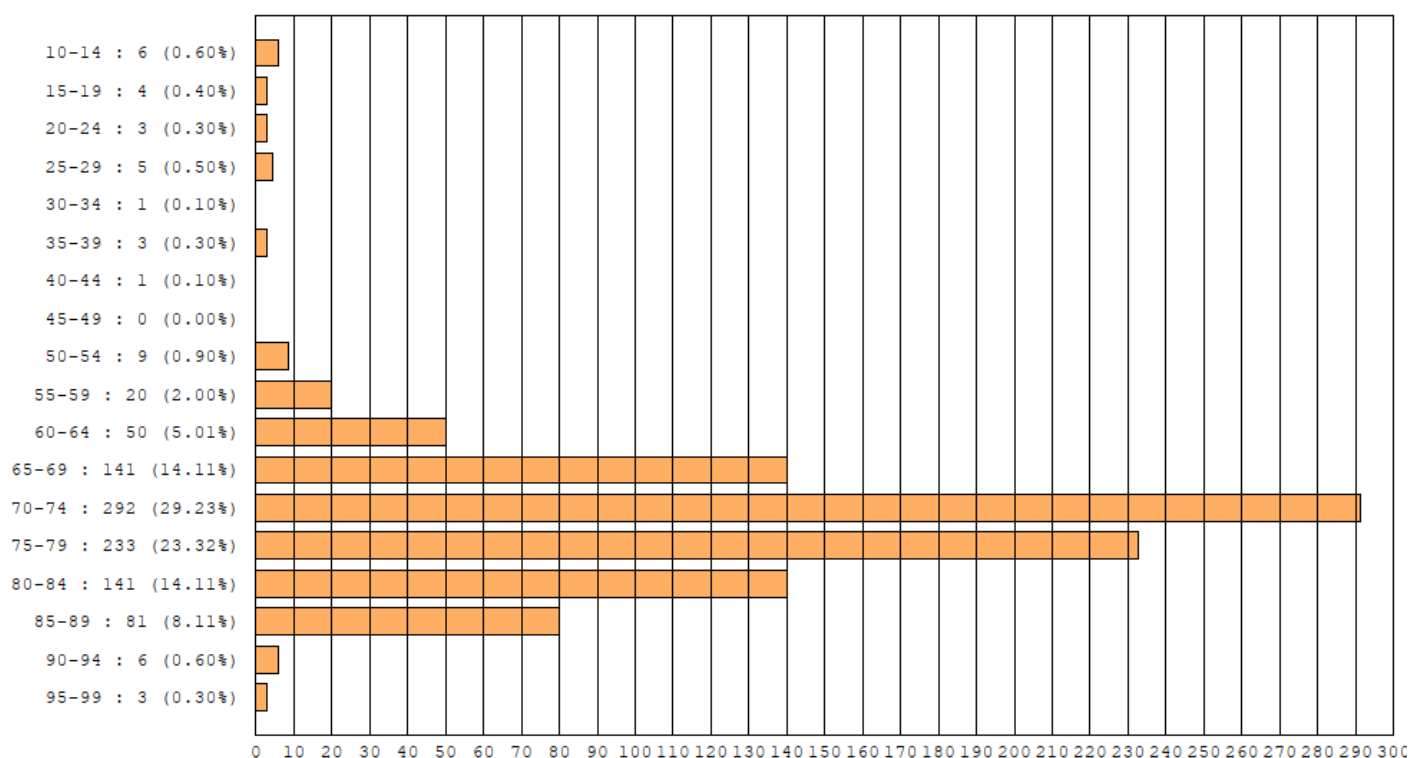

999 inscrits ont donné leur année de naissance.

Le + jeune a 11 ans et le + âgé 96 ans.

La moyenne est de 73 ans et l'écart-type de 11 ans.

7.1.4 Bilan des animations de janvier à juin 2020

✚ Animations collectives :

- ✓ Galette des Rois samedi 18 janvier 2020 à partir de 15 h 30
1^{re} partie animée par la Fanfare de Marolles ; 2^{ème} partie : présentation d'une saynète

✚ Concert, animations musicales :

- ✓ Soirée folklorique Irlandaise : samedi 1^{er} février 2020 à 21 h

✚ Conférences par Pierre-Alain MALLET :

- ✓ Edith PIAF : vendredi 10 janvier 2020 à 21 h
- ✓ Gustave EIFFEL : vendredi 28 février 2020 à 21 h

✚ Visites guidées avec Pierre-Alain MALLET :

- ✓ Musée de la Grande Guerre à MEAUX et Crypte de LA-FERTÉ-SOUS-JOUARRE : jeudi 23 janvier 2020 toute la journée
- ✓ Basilique de SAINT-DENIS : mardi 14 janvier 2020 après-midi
- ✓ Visite du Petit TRIANON et du potager du Roi à VERSAILLES : mardi 3 mars 2020 toute la journée
- ✓ Contribution de Kifekoi ? à l'organisation du forum séniors-aidants le vendredi 24 janvier 2020

7.2 Programme des activités et animations (hors ateliers) 2020-2021

Manifestations collectives :

- ✓ Fête des associations : dimanche 6 septembre 2020 à Montaleau
- ✓ Portes ouvertes : samedi 26 septembre 2020 (9 h 30 à 12 h)
- ✓ Marché de Noël : samedi 5 décembre 2020 (9 h 30 à 18 h 30) (Annulé)
- ✓ Galette des Rois : samedi 16 janvier 2021 (15 h 30 à 18 h) (Annulé)
- ✓ Vide-greniers : dimanche 6 juin 2021 (9 h 30 à 18 h 30)

Animations

✚ Concert, animations musicales :

- Après-midi Cabaret avec le groupe Si Senior : dimanche 13 septembre 2020 à 15 h 30
- Soirée concert « Pironneau » : vendredi 2 octobre 2020 à 21 h (Annulée)
- Groupe « Les Rocker's » : samedi 28 novembre 2020 à 21 h (Annulé)
- Groupe « BK stage », concert "Années 70/80" : samedi 27 mars 2021 (Annulé)
..... et reporté au samedi 19 juin 2021 en soirée)

✚ Conférences par Pierre-Alain MALLET à l'Espace des Bruyères :

- PASTEUR : vendredi 16 octobre 2020 à 21 h
- MERCI D'ETRE VELU : visioconférence en novembre 2020
- LISBONNE : en visioconférence le vendredi 11 décembre 2020
- L'ORIENT EXPRESS : en visioconférence le vendredi 22 janvier 2021
- NOTRE DAME de PARIS : vendredi 5 février 2021 à 21 h
- Joséphine BAKER : vendredi 19 mars 2021 à 21 h
- L'ÉGYPTE : vendredi 9 avril 2021 à 21 h

✚ Visites guidées avec Pierre-Alain MALLET (Programme annulé en raison du contexte)

- Grande Mosquée de PARIS : mardi 17 novembre 2020 après-midi
- Palais de Justice : mardi 8 décembre 2020 après-midi
- Musée BALZAC (Musée de la ville de Paris)
- MONTMARTRE
- BRIE COMTE ROBERT (Cité médiévale) : mardi 13 avril 2021
- CANAL SAINT MARTIN : mardi 11 mai 2021 après-midi
- COMPIÈGNE : jeudi 27 mai 2021

✚ Autres visites ou Conférences : (Claude CHAT et l'Office départemental du tourisme)

- Visite commentée du Jardin d'Agronomie Tropicale : jeudi 3 juin 2021 à 14 h 30

✚ Voyage du Cercle œnologique : les 4, 5 et 6 mai ou 18, 19 et 20 mai 2021 (sous réserve)

✚ Visite de Radio France (date à déterminer)

✚ Visite de l'Institut Géographique National (date à déterminer)

7.3 Rapport financier au 31 août 2020

7.3.1 Analyse de gestion 2019-2020

KIFEKOI ?

2, rue du Faisan Doré
94370 - SUCY EN BRIE

ANALYSE DE GESTION DU 01/09/2019 au 31/08/2020

GESTION du 01/09/2019 au 31/08/2020					
RECETTES	Budget N-1	Réalisé 31/08	DEPENSES	Budget N-1	Réalisé 31/08
Adhésions dont participation informatique	10 700	10 360	Petits matériels, équipements	2067	1 288
Subvention communale	400	400	Fournitures & frais d'ateliers consommables	1 100	1 608
Manifestations & soirées	2 690	1 995	Frais des manifestations & soirées	2 400	1 637
Visites, conférences culturelles	1 440	1 581	Frais visites et conférences culturelles	1 500	2 036
Voyages COBS + Barbizon	17 000	2 703	Voyages COBS + Barbizon	17 000	2 304
Divers	0	230	Frais de fonctionnement, administration	4 304	3 820
Produits financiers	15	47	Dotations amortissements Matériels durables	2321	3 123
RECETTES	32 245	17 316	DEPENSES	30 692	15 816
RESULTAT EXCEDENT				1 553	1 500

SITUATION DE TRESORERIE AU 31 AOUT 2020	
Crédit Mutuel gestion courante	2 725
Livret bleu	5 630
TRESORERIE TOTALE A LA BANQUE	8 355
dont en dépôt pour la gestion jumelage	767
dont en dépôt pour la gestion actions seniors	555
DISPONIBLE PROPRE	7 033

Association KIFEKOI ?**BILAN au 31 août 2020**

2, rue du Faisan doré
94370 SUCY EN BRIE

BILAN ACTIF 31/08/2020	Montants bruts	Amortissements ou provisions	Montants nets
ACTIF IMMOBILISE	32 897	26 911	5 986
Immobilisations incorporelles	-	-	
Immobilisations corporelles	32 897	26 911	
Immobilisations financières	-	-	
ACTIF CIRCULANT	9 981	0	9 981
Stocks de matières et fournitures	-	-	
Créances	-	-	
Autres créances en attente	1 570	-	
Valeurs mobilières de placement	-	-	
Banques	8 355	-	
Caisse	56	-	
TOTAL DE L'ACTIF			15 967

BILAN PASSIF 31/08/2020			Montants nets
RESSOURCES PROPRES			14 645
Fonds associatif	-		-
Réserves	13 145		13 145
Résultat de l'exercice Excédent			1 500
Subventions d'investissements	-		-
RESSOURCES EXTERNES	1 322		1 322
Emprunts	-		
Fournisseurs	-		
Autres créanciers	1 322		
Découvert bancaire	-		
TOTAL DU PASSIF			15 967

Association KIFEKOI ?**BILAN au 31 août 2020**2, rue du Faisan doré
94370 SUCY EN BRIE**COMPTE DE RESULTATS EN LISTE du 01/09/2019 au 31/08/2020**

	31/08/2020	N-1 31/08/2019
PRODUITS D'EXPLOITATION		
Ventes et prestations, locations	3 576	4 386
Manifestations	1 995	
Visites et conférences	1 581	
Participations aux ateliers		
Variations des stocks		
Subvention d'exploitation	400	400
Cotisations (adhésions)	10 360	10 700
Autres produits gestion courante (voyages)	2 933	11 640
PRODUITS D'EXPLOITATION	17 269	27 126
CHARGES D'EXPLOITATION		
Achats stockés		
Achats non stockés	1 288	2 535
Fournitures de bureau – d'ateliers	1 608	1 574
Variation des stocks		
Services extérieurs	3 820	3 791
Frais de gestion et fonctionnement	2 416	
Assurances	640	
Téléphone+ADSL+affranchissement	764	
Autres services extérieurs	2 361	3 855
Frais de manifestations	1 637	
Entrées musées et guide	724	
Impôts et taxes		
Charges de personnel	1 312	1 433
Autres charges gestion courante (voyages)	2 304	10 075
Dotations aux amortissements	3 123	2 321
CHARGES EXPLOITATION	15 816	25 584
RESULTAT D'EXPLOITATION	1 453	1 542
PRODUITS FINANCIERS	47	11
Intérêts perçus	47	
CHARGES FINANCIERES		
RESULTAT FINANCIER	47	11
PRODUITS EXCEPTIONNELS		
CHARGES EXCEPTIONNELLES		
RESULTAT EXCEPTIONNEL	0	0
RESULTAT DE L'EXERCICE – EXCEDENT	1 500	1 553

7.3.4 Budget prévisionnel 2020-2021

KIFEKOI ?

2, rue du Faisan Doré
94370 - SUCY EN BRIE

BUDGET PREVISIONNEL 01/09/2020 AU 31/08/2021

BUDGET PREVISIONNEL 01/09/2020 au 31/08/2021					
RECETTES	31/08/2020	2020 / 2021		31/08/2020	2020 / 2021
	Réalisé	Budget		Réalisé	Budget
Adhésions dont ateliers informatiques	10 360	10 360	Petit matériel & petit équipement	1 288	1 300
Subvention communale	400	400	Fournitures & divers frais d'ateliers	1 608	1 700
Manifestations & soirées	1 995	2 725	Frais des manifestations & soirées	1 637	1 970
Visites, conférences culturelles	1 581	3 840	Frais visites et conférences culturelles	2 036	3 600
Voyages COBS & autres	2 703	14 500	Voyages COBS & autres	2 304	14 500
Divers	230	0	Frais fonctionnement, administration	3 820	4 000
Produits financiers	47	50	Amortissements	3 123	2 500
TOTAL RECETTES	17 316	31 875	TOTAL DEPENSES	15 816	29 570
			EXCEDENT	1 500	2 305